

DIA 20 (SEXTA-FEIRA)

09h30 Sessão de abertura

Arq. Armindo Costa, Presidente da Câmara Municipal de Vila Nova de Famalicão
Prof. Doutor Armando Coelho, Director do Departamento de Ciências e Técnicas do Património, da Faculdade de Letras da Universidade do Porto
Arq^a. Paula Silva, Directora Regional de Cultura do Norte

10h00 “O Castro das Eiras e a Rede de Castros do Noroeste Peninsular”

Prof. Doutor Armando Coelho, Coordenador Científico do Gabinete de Arqueologia da Câmara Municipal de Vila Nova de Famalicão
Dr. Paulo Costa Pinto, Doutorando de Museologia, Membro da Comissão Coordenadora da Rede de Castros do Noroeste, Investigador do CITCEM

Intervalo

11h00 “O Programa Museológico dos Núcleos da Fundação Museu Nacional Ferroviário: o caso de Lousado e Nine”

Prof. Doutor Jorge Custódio, Director do Museu Nacional Ferroviário

11h30 “O Museu da Indústria Têxtil da Bacia do Ave: um museu para um território”

Prof. Doutor José Manuel Lopes Cordeiro, Coordenador Científico do Museu da Indústria Têxtil da Bacia do Ave.

12h00 “O Museu da Guerra Colonial – Arquivo de Memória Histórica”

Dr. José Manuel Lages, Director Científico do Museu da Guerra Colonial

“O Museu da Guerra Colonial e os Museus Militares”

Dr^a Mariana Jacob, Mestranda em Museologia, Faculdade de Letras da Universidade do Porto

12h30 Debate

Intervalo para almoço

14h30 “O Centro de Estudos do Surrealismo e a Rede de Centros de Arte Contemporânea”

Dr. António Gonçalves, Director Artístico da Fundação Cupertino de Miranda

15h00 “Museus de Arte Religiosa – para que servem?”

Dr. A. Martins Vieira, Coordenador Científico dos Museus de Arte Sacra da Lapa e de Antas

“Museus de Arte Sacra e o Turismo Religioso.”

Dr. Varico Pereira, Licenciado e com Mestrado em Turismo, Universidade de Trás-os-Montes, Director-Técnico da Turel

15h30 “O Museu de Cerâmica da Fundação Castro Alves – Escola / Oficina”

Dr. Manuel Boaventura, Presidente do Conselho de Administração da Fundação Castro Alves
Manuela Granja, Administradora e Coordenadora do Museu de Cerâmica da Fundação Castro Alves

Intervalo

16h30 “As Casas de Camilo e de Rosalia: embrião de uma associação europeia de casas de escritor?”

Dr. José Manuel Oliveira, Coordenador Técnico do Centro de Estudos Camilianos

17h00 “A importância que espaços e pessoas tiveram na criação de obras de Camilo Castelo Branco – bases para um Itinerário Camiliano”

Dr^a Fátima Castro, Investigadora

17h30 “O Museu Bernardino Machado e a sua Internacionalização”

Prof. Doutor Norberto Cunha, Coordenador Científico do Museu Bernardino Machado

18h00 Debate

DIA 21 (SÁBADO)

09h30 “Gestão Integrada do Património Cultural no Concelho de Vila Nova de Famalicão – O caso prático da Freguesia de Gondifelos”

Dr. Nelson Pereira, Técnico Superior da Câmara Municipal de Vila Nova de Famalicão
Dr. Paulo Correia, Mestrando em História e Património

10h00 “Exposições e Comunicação em Museus”

Arq. Inês Moreira, Prof. Universidade do Porto

10h30 “Conservação e Museus”,

Dr. Carlos Mota, Conservador do Museu do Douro

Intervalo

11h15 “Museografia e Designer”,

Dr. Francisco Providência, Designer

11h45 Debate

Intervalo para almoço

14h30 Instituto dos Museus e da Conservação IMC

Dr. João Carlos Brigola, Presidente do IMC
Dr^a Isabel Victor, Directora do Dep. dos Museus do IMC

15h15 “Redes de Museus: Conceitos e Experiências”

Dr^a Clara Camacho, Técnica Superior do IMC e Doutoranda em Museologia pela Universidade de Évora

15h45 “A Rede de Museus do Algarve”

Dra. Dália Paulo, Directora Regional de Cultura do Algarve

Intervalo

16h30 “Museus de Famalicão – Rede Museológica Municipal”

Dr. Artur Sá da Costa, Coordenador do Projecto - Rede Museológica Municipal

16h45 “Um guia para a rede museológica municipal – O caso de Peniche”

Prof. Doutor João Serra, Professor Coordenador do Instituto Politécnico de Leiria e Administrador (com o pelouro da Programação) de Guimarães 2012, Capital Europeia da Cultura

17h15 Debate

18h00 Sessão de encerramento

Dr. Paulo Cunha, Vereador da Cultura e Turismo

REDE DE MUSEUS

Território. Identidade. Património

SEMINÁRIO

20 | 21 Maio 2011

CASA DAS ARTES DE FAMILIÇÃO

ORGANIZAÇÃO



COLABORAÇÃO

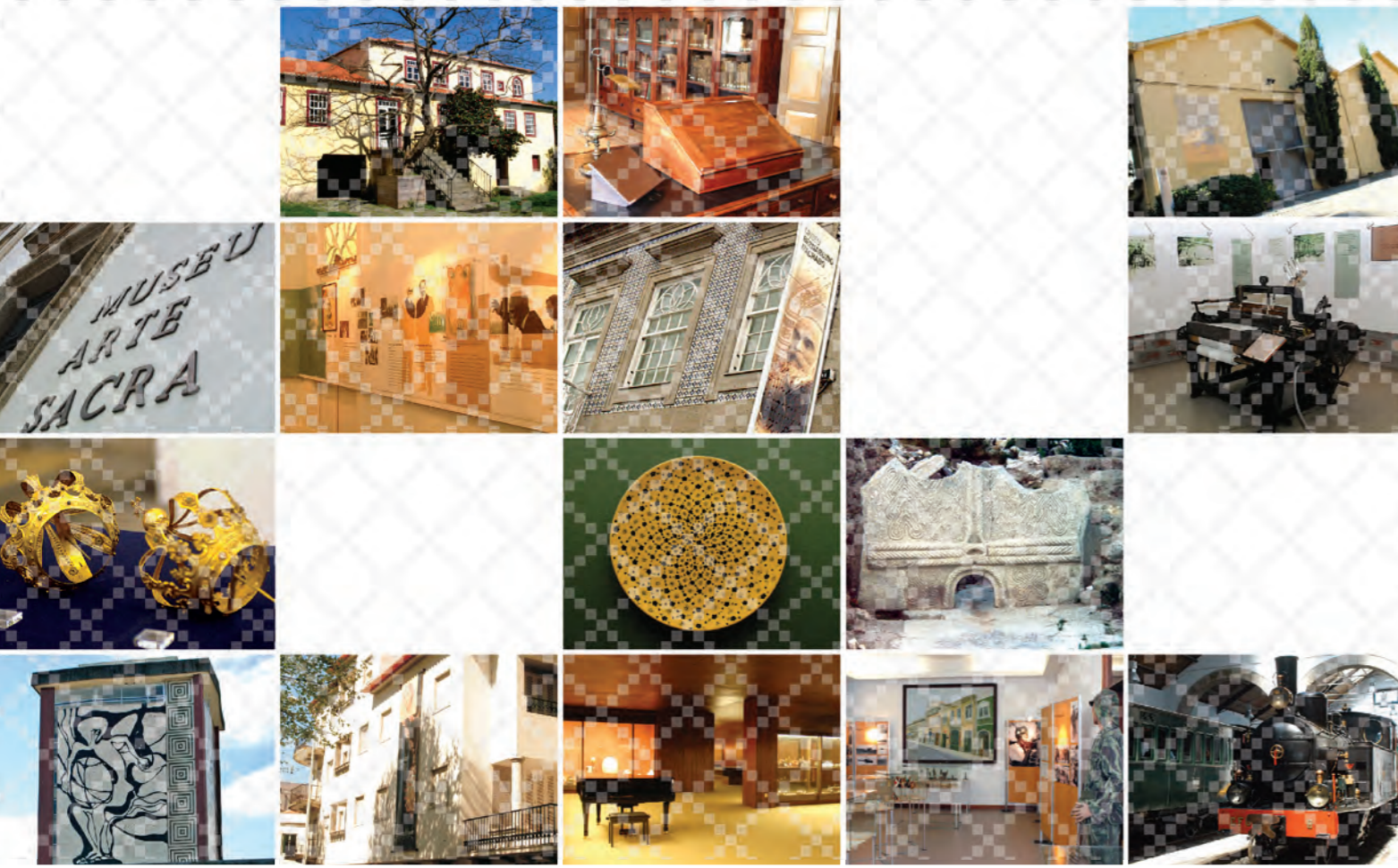

ORGANIZAÇÃO
Câmara Municipal de Vila Nova de Famalicao, Pelouro da Cultura e Turismo
Universidade do Porto,
Departamento de Ciências e Técnicas do Património da Faculdade de Letras

CONTACTOS
E-mail: geral@patrimoniodefamalicao.org
Telefone: 252 320 954